

# PLAN DE DESARROLLO URBANO DE CENTRO DE POBLACIÓN MUNICIPIO DE SAYULA

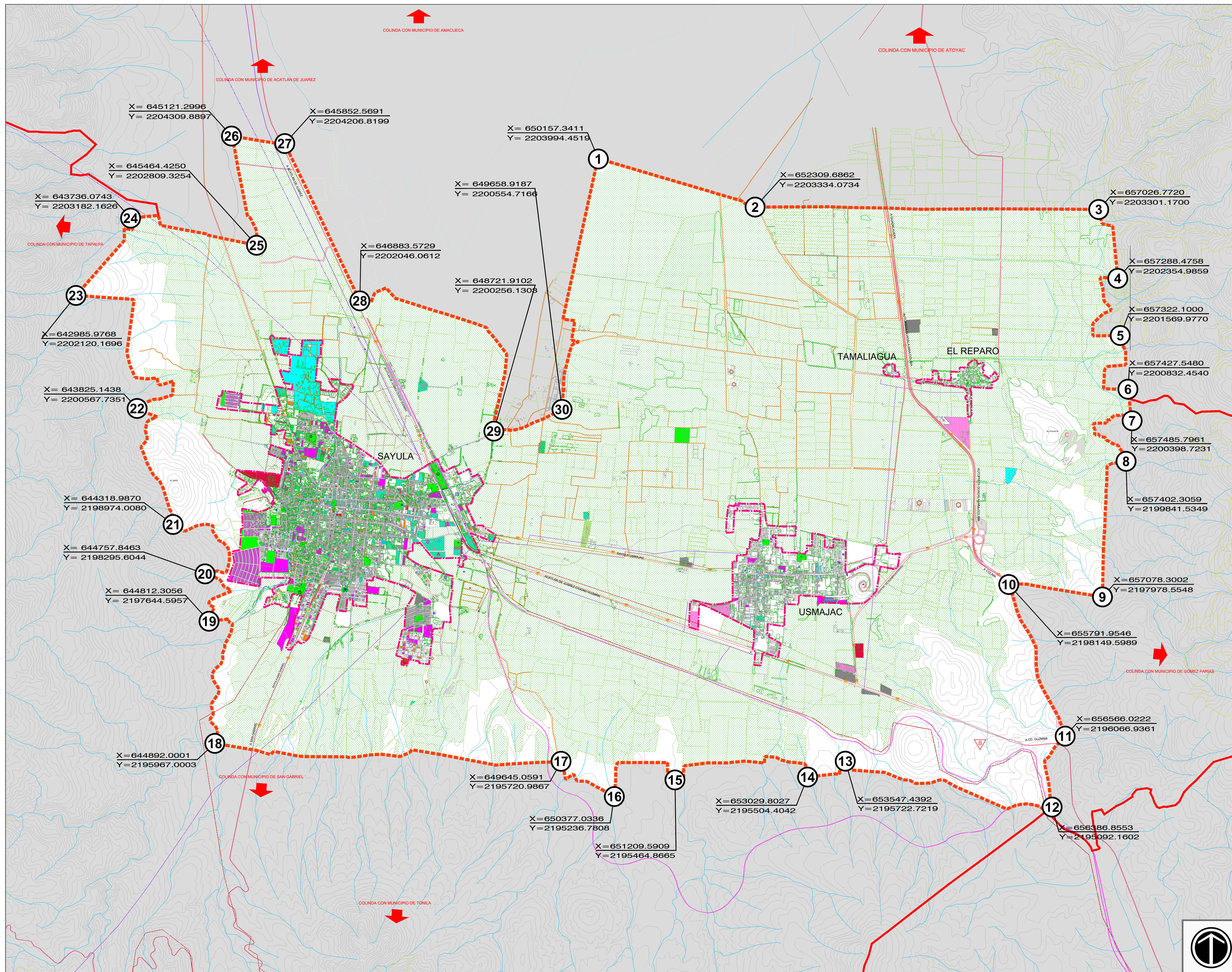

**SIMBOLOGÍA**

UTILIZACIÓN DEL SUELO		
FORESTAL	HABITACIONAL	MANUFACTURAS MENORES
PISCICOLA	COM. Y SERV. VEICINAL	INDUSTRIA BAJO IMPACTO
MINERO METALURGICO	Barral	INDUSTRIA ALTO IMPACTO
ACTIVIDADES EXTRACTIVAS	Distrital	SERVICIOS AL COMERCIO Y A LA INDUSTRIA
AGROPECUARIO	Central	BALDIOS
ESTABLES Y ZANJURAS	MIXTO	ESPACIOS VERDES Y ABIERTOS
GRANJAS Y HUERTOS	Barral	Regional
ALOJAMIENTO TEMPORAL O TURISTICO	Distrital	ABASTOS, ALMACENES Y TALLERES
	Central	CEMENTERIOS
	Regional	

EQUIPAMIENTO URBANO		
Jardín de Niños	Unidad Médica	Mercado
Primaria	Clinica	Tianguis
Secundaria	Hospital	Central de Abastos
Preparatoria	Urgencias	Plazo
Educación Superior	Quemadero	Estación de Taxis
Biblioteca	Ferrocarril	Estación de Autobús Urbano
Museo	Juvenil	Estación de Autobús Federal
C. Social, Asistencial	Centro Integ.	Terminal de Camión
Casa de la Cultura	Alto	Estación de Ferrocarril
Iglesia	Observatorio	Aeropuerto
Monumento Histórico	Funeraria	
Presidencia Municipal	Centro Deportivo	
Jardines y Plazas	Unidad Deportiva	
Policia	Estadio	
Bomberos	Plaza de Toros	
Correos		
Teléfonos Públicos		

**SIMBOLOGÍA**

◻ LIMITE DE AREA DE ESTUDIO	— FERROCARRIL
◻ LIMITE DEL AREA URBANA ACTUAL	— RIOS Y ARROYOS
— LIMITE MUNICIPAL	— ESCURRIMIENTOS
— LIMITE ESTATAL	— CUERPOS DE AGUA
— LIMITE DE PARCELA	— CURVAS DE NIVEL
— CARRETERAS	— CANAL DE RIEGO
— TERRACERIAS	— CANAL DE DRENAJE
— BRECHAS Y CAMINOS	— LINEA ELECTRICA
	— LINEA TELEFONO-TELEGRAFO
	— GASODUCTO
	— POLIDUCTO

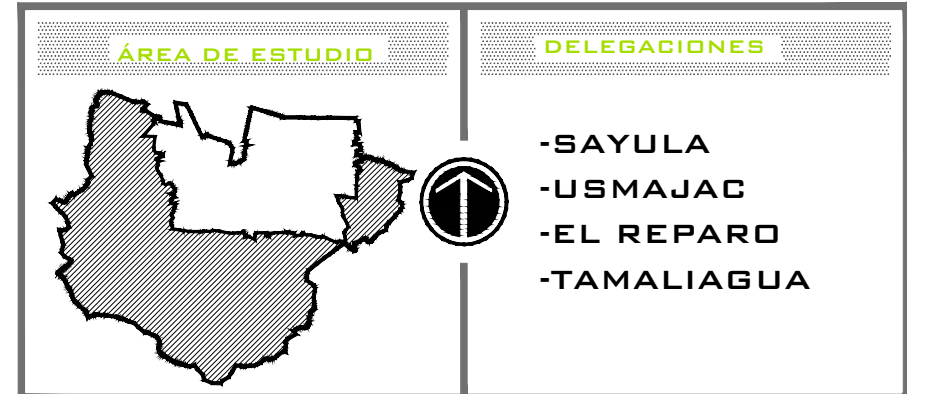

H. AYUNTAMIENTO DE SAYULA, JALISCO  
ADMINISTRACIÓN 2021-2024

**REALIZÓ:**  
M. ARQ. EDGAR ALEJANDRO GUEVARA PUGA  
M. ING. RODRIGO PONCE BERNABE  
ARQ. CESAR OSVALDO JUAREZ ROMERO  
ARQ. EDGAR RICARDO CHAVEZ VENEGAS  
E. ARQ. DARIANA GUADALUPE LARA FARIAS

**D4** DIAGNÓSTICO  
USO DE SUELO ACTUAL

MUNICIPIO SAYULA  
AGOSTO 2023, ESCALA 1:23,000